DOCUMENTATION 2022

Prépa BTS

ESTHÉTIQUE
COSMÉTIQUE
PARFUMERIE

FORMATION DIPLOMANTE

AUX METIERS DE LA BEAUTE

ET DU BIEN-ETRE

Accédez aux métiers de l'esthétique

Formation à temps plein

Poursuivez votre formation en BP ou en BTS

ECOLE THALGO
Esthétique - Spa - Thalasso

Ecole E.S.P.A.C.E Beauté THALGO Internationale
16, rue d'Alsace Lorraine – 94100 SAINT MAUR DES FOSSÉS - Tél. 01 48 89 71 71
Établissement Privé légalement ouvert par le Rectorat n°0941915W
contact@ecolethalgo.com – www.ecolethalgo.com

Le mot de la Directrice

« L'esthétique est un métier de Passion et de Rigueur. L'école THALGO met en œuvre un enseignement de Haute Qualité grâce à une équipe pédagogique diplômée, expérimentée et engagée envers l'Avenir et le Devenir de nos élèves.
Savoir être et savoir-faire sont des atouts déterminants pour les Métiers du Luxe et de la Beauté.
Professionnalisme, Expertise et Excellence sont les maîtres mots de notre projet pédagogique orienté vers la performance et la réussite de chacun.
Cette exigence inscrit l'école THALGO, comme une école de référence en Esthétique, Spa et Thalassothérapie. »

L'ÉCOLE EN QUELQUES MOTS P.3

- Diplômes préparés
- La force d'un groupe
- Certification et démarche qualité
- Les moyens pédagogiques
- Accessibilité de la formation

LA PRÉPA BTS ESTHÉTIQUE COSMÉTIQUE PARFUMERIE P.4

- Les objectifs du diplôme
- Public et durée de la formation
- L'emploi après le CAP
- Secteurs d'activité

PROGRAMME DU CAP ESTHÉTIQUE P.5

- Enseignement professionnel et général
- Règlement de l'examen final et validation du diplôme
- Stages en entreprise
- Admission

LES OPTIONS P.7

- Soins du corps
- Prothésie ongulaire
- Maquillage
- Beauté du regard

FINANCEMENT DE LA FORMATION P.8

- Tarifs de la formation 2022-2023
- Coût du matériel

QUE FAIRE APRÈS LA PRÉPA BTS ? P.9

POURQUOI CHOISIR L'ÉCOLE THALGO ? P.9

- Des locaux agréables et fonctionnels
- Pourquoi nous faire confiance ?
- Ce qu'ils pensent de nous
- Témoignages des anciennes élèves

CONDITIONS GÉNÉRALES DE VENTE P.11

INFORMATIONS PRATIQUES P.12

L'École en quelques mots…

L'École THALGO est une école d'esthétique privée et un Centre de Formation d'Apprentis (CFA) située à St Maur des Fossés dans le Val de Marne (à 15 min du centre de Paris).
Près de 150 élèves sont formés tous les ans aux différents métiers du secteur de l'esthétique, de la cosmétique et de la parfumerie.

Dans un environnement agréable à proximité des transports (RER A, TVM, Bus…), l'École THALGO dispose d'équipements pédagogiques performants, de nombreux appareils spécifiques et de salles de pratique modernes et fonctionnelles.
Ce cadre professionnel permet de dispenser une formation qualitative qui répond aux obligations des examens et aux exigences du marché de l'esthétique parfumerie.

DIPLÔMES PRÉPARÉS

Nous préparons les élèves, stagiaires et apprentis :

- aux diplômes de l'Éducation Nationale: CAP, Brevet professionnel (BP) et BTS des Métiers de l'Esthétique Cosmétique Parfumerie
- au Certificat de Qualification Professionnelle Spa Praticien.

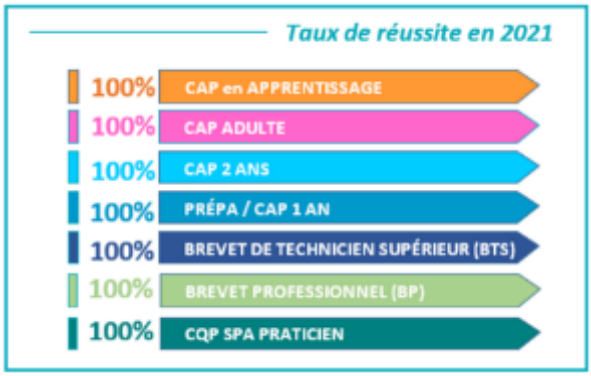

LA FORCE D'UN GROUPE

L'Ecole fait partie du groupe THALGO, leader mondial de la cosmétique marine, qui regroupe de nombreuses marques emblématiques du secteur de l'esthétique.

Aujourd'hui, avec une présence forte dans 90 pays, THALGO compte plus de 500 prestigieux Resort Spas et 30 Thalassothérapies comme partenaires de confiance signant la renommée internationale de la marque.

CERTIFICATION ET DÉMARCHE QUALITÉ

L'École THALGO est référencée par Datadock et certifiée QUALIOPI au titre des catégories : Actions de formation et Centre de Formation d'Apprentis aux métiers de l'Esthétique Cosmétique Parfumerie

La certification qualité a été délivrée au titre de la catégorie d'action suivante: Actions de formation et CFA aux métiers de l'Esthétique Cosmétique Parfumerie

LES MOYENS PÉDAGOGIQUES

L'équipe pédagogique est composée de professionnels de l'esthétique, titulaires au minimum du BTS esthétique et de professeurs de l'Education Nationale en charge des enseignements généraux.
Ils mettent en place une pédagogie active (étude de cas concrets, exposés, mise en situation pratique sur modèle, vidéoprojection…) et évaluent régulièrement les stagiaires (devoirs sur table, oraux, examens blancs pratiques et théoriques)

ACCESSIBILITÉ DE LA FORMATION

Le public en situation de handicap peut contacter le référent handicap de l'établissement qui évaluera les aménagements de formation à mettre en œuvre.

Notre taux de réussite 2021
100%
en Prépa BTS

La Prépa BTS Esthétique Cosmétique Parfumerie

Les objectifs du diplôme

La section Prépa BTS accueille les titulaires d'un Bac général, technologique ou professionnel qui souhaitent préparer le BTS des métiers de l'esthétique. Cette formation d'un an permet de préparer le CAP esthétique et d'acquérir les connaissances théoriques et professionnelles nécessaires à la poursuite des études en BTS dans le cadre du contrat d'apprentissage.

Le CAP (Certificat d'Aptitude Professionnel) Esthétique Cosmétique Parfumerie, est le diplôme minimum obligatoire pour exercer la profession d'esthéticien(ne).

Il permet d'acquérir les bases indispensables pour :

- réaliser les soins du visage, les épilations, le maquillage, la manucurie et la beauté des pieds
- conseiller ou vendre des produits cosmétiques et de parfumerie

Public et durée de la formation

La formation dure une année scolaire et est accessible uniquement aux titulaires au minimum du baccalauréat général, technologique ou professionnel.

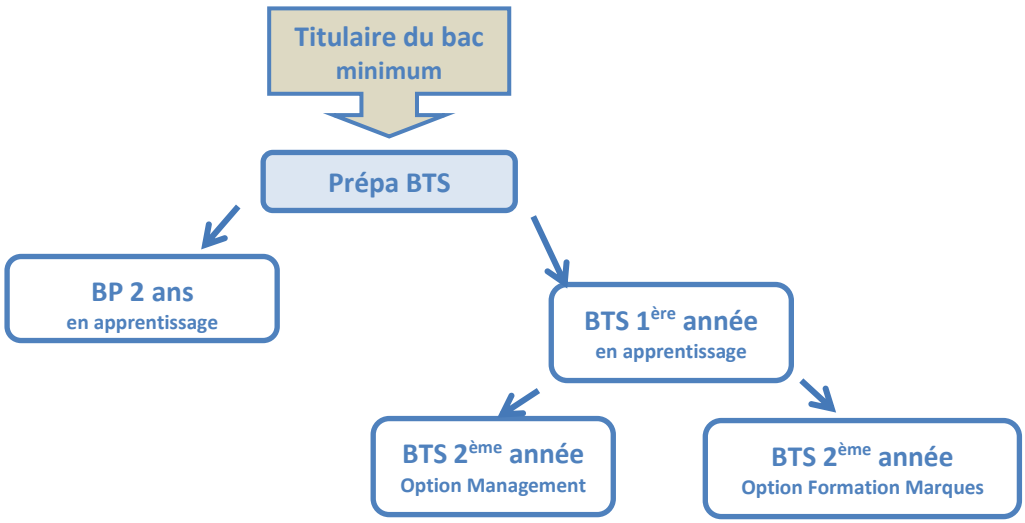

L'emploi après le CAP

L'obtention du CAP esthétique cosmétique parfumerie permet d'accéder aux postes :

- Esthéticien(ne)
- Conseiller(e) de vente en produits cosmétiques et parfumerie
- Conseiller(e) beauté en maquillage
- Manucure

Secteurs d'activité

Vous pourrez exercer dans différents types de structures :

- Instituts de beauté et de bien-être (indépendants, franchisés, établissements de thalassothérapie, de tourisme…)
- A domicile
- Parfumerie, grand magasin, centre beauté du regard, onglerie, salon de coiffure avec activités esthétiques intégrées…

Le Programme du CAP esthétique

ENSEIGNEMENT PROFESSIONNEL

Bloc EP1 – TECHNIQUES ESTHÉTIQUES DU VISAGE, DES MAINS ET DES PIEDS

- Soin du visage, des mains et des pieds
- Maquillage du visage
- Information, conseil et conduite d'une prestation UV

Bloc EP2 – TECHNIQUES ESTHÉTIQUES LIÉES AUX PHANERES

- Épilation
- Coloration des cils et des sourcils
- Soin des ongles
- Maquillage des ongles

Bloc EP3 – CONDUITE D'UN INSTITUT DE BEAUTÉ ET DE BIEN-ETRE

- Accueil et identification des attentes, des motivations et des besoins de la clientèle
- Conseil et vente de prestations esthétiques, de produits cosmétiques, d'hygiène corporelle, de parfumerie et d'accessoires de soins esthétiques
- Suivi et fidélisation de la clientèle
- Mise en valeur et promotion de produits, de prestations
- Organisation du planning de rendez-vous
- Participation à la vie d'un institut de beauté et de bien-être

Enseignement théorique associé

- BIOLOGIE : Anatomie appliquée, système tégumentaire : la peau, les poils et les ongles, les types de peau, dermatologie
- TECHNOLOGIE : Les appareils visage, les instruments et les techniques professionnelles
- COSMETOLOGIE : composition et réglementation des produits cosmétiques, les parfums
- CADRE ORGANISATIONNEL : Aménagement d'un institut, réglementation de la profession, réglementation des produits cosmétiques, tenue des stocks, commandes, connaissance de l'entreprise

ENSEIGNEMENT GÉNÉRAL
Bloc EG1 - Français et Histoire Géographie Bloc EG2 - Mathématiques et sciences (physique-chimie) Bloc EG4 - Langue vivante Bloc EG5 – Prévention Santé Environnement Bloc EF (facultatif) – Arts appliqués et cultures artistiques *Les titulaires d'un diplôme de niveau 3 minimum (CAP, BEP, Bac…) sont dispensés des épreuves générales à l'examen du CAP Esthétique Cosmétique Parfumerie à l'exception du bloc EG5 Prévention Santé Environnement*

RÈGLEMENT DE L'EXAMEN FINAL ET VALIDATION DU DIPLÔME

Épreuves	Coefficient	Type d'épreuve	Durée
ENSEIGNEMENT PROFESSIONNEL			
EP1 – Techniques esthétiques du visage, des mains et des pieds	5	Pratique et Ecrit	2h45
EP2 – Techniques esthétiques liées aux phanères	4	Pratique et Ecrit	2h30
EP3 – Conduite d'un institut de beauté et de bien-être : relation avec la clientèle et vie de l'institut	4	Oral	40 min
ENSEIGNEMENT GÉNÉRAL			
EG1 – Français et Histoire-géographie –Enseignement moral et civique	3	Ecrit et Oral	2h15
EG2 – Mathématiques – Sciences physiques et chimiques	2	Ecrit	2h
EG4 - Langue vivante	1	Oral et écrit	6min 1h
EG5 – Prévention Santé Environnement	1	Ecrit	1h
Épreuve facultative – Arts appliqués et cultures artistiques	1	Écrit et Pratique	1h30

Le CAP Esthétique Cosmétique Parfumerie est validé par un examen organisé par l'Éducation Nationale en fin de formation. La validation du diplôme nécessite une note globale supérieure ou égale à 10 sur 20. Le candidat qui a échoué à l'examen conserve le bénéfice des notes supérieures ou égales à 10 des blocs validés. Le candidat peut représenter les blocs non validés lors d'une session ultérieure soit en candidat libre soit dans le cadre d'un redoublement.

STAGES EN ENTREPRISE

12 semaines de stage en entreprise permettent de découvrir les principaux secteurs d'activité de l'Esthétique (Pratique esthétique, vente-conseil)

ADMISSION

L'admission se fait sur entretien individuel de motivation avec la Directrice de l'école.

Les options

Les élèves ont la possibilité de compléter leur formation CAP en choisissant parmi les 4 options suivantes :

OPTION 1 – SOINS DU CORPS

Cette spécialisation permet de maitriser les soins corps indispensables à l'entrée dans la vie professionnelle. L'option se compose de 3 modules au sein d'univers spécifiques :

- *La thalassothérapie* - La formation **Hydro-Esthétique** permet d'acquérir les techniques incontournables des centres de thalassothérapie (techniques d'exfoliation corporelle, enveloppement, balnéo, douche à jet, aérobain)
- *Le Spa* – Découverte du **Modelage Californien**, soin relaxant du corps qui permet d'appréhender les techniques de base réalisées dans les modelages de bien-être.
- L'*amincissement* – La formation **Soin Minceur** est un véritable protocole de prise en charge du client qui répond au besoin d'un marché en pleine expansion.

Durée : 56 heures de formation
Tarif : 800 €

OPTION 2 – PROTHÉSIE ONGULAIRE

Ce module permet de découvrir les techniques de base de la profession de prothésie ongulaire :

- Pose de capsule
- Façonnage gel
- Conférence
- Façonnage résine
- Initiation au Nail Art
- Concours avec la marque Peggy Sage

Durée : 56 heures de formation
Tarif de la formation : 800 € *Matériel : 350 €*

OPTION 3 - MAQUILLAGE

Cette option permet aux élèves en formation d'approfondir leurs compétences dans la pratique du maquillage professionnel

- Maquillage du teint et correction
- Maquillage photo/défilé
- Maquillage mariée orientale
- Maquillage cocktail
- Maquillage grand soir
- Conférences
- Participation au concours de maquillage organisé en partenariat avec NYX PROFESSIONAL MAKE UP

Durée : 56 heures de formation
Tarif : 800 €

OPTION 4 – BEAUTÉ DU REGARD

Formation aux techniques d'embellissement des cils et des sourcils :

- Extension de cils (cils à cils, volume russe)
- Brow lift
- Rehaussement de cils
- Extension de sourcils

Durée : 56 heures de formation

Tarif : 1600 € (matériel inclus)

Financement de la formation

TARIFS DE LA FORMATION 2022-2023

Formation *(public concerné)*	**Montant de la scolarité**	**Modalités de règlement**	
Prépa	**4 992 €** *par année de formation*	Paiement en 9 versements **Coût total: 4 992 €**	800 € à l'inscription 8 x 524 €*
		Paiement en 4 versements **Coût total : 4 850 €**	800 € à l'inscription 3 x 1 350 €**
		Paiement comptant *** **Coût total : 4 700 €**	800 € à l'inscription 3 900 € avant le 01/09/2022
Prépa + 1 option (1, 2 ou 3)	**5 792 €** *par année de formation*	Paiement en 9 versements **Coût total : 5 792€**	800 € à l'inscription 8 x 624 €*
		Paiement en 4 versements **Coût total : 5 624 €**	800 € à l'inscription 3 x 1 608 €**
		Paiement comptant*** **Coût total : 5 465€**	800 € à l'inscription 4 665 € avant le 01/09/2022
CAP + Option 4 Beauté du regard	**6 592€**	Paiement en 9 versements Coût total : 6 592 €	800 € à l'inscription 8 x 724 €*
		Paiement en 4 versements Coût total : 6 395 €	800 € à l'inscription 3 x 1 865 €**
		Paiement comptant*** Coût total : 6 196 €	800 € à l'inscription 5 396 € avant le 01/09/2022

* 8 versements le 5 des mois d'octobre 2022 à mai 2023 **(paiement sans frais)**

** 3 versements le 5 des mois d'octobre, novembre et décembre 2022

*** Paiement comptant pour un paiement comptant avant le 01/09/2022 (**escompte de 6%**)

Le matériel n'est pas compris dans le montant de la formation

Après la Prépa BTS

BP esthétique ou BTS 2 ans en apprentissage	Formation en alternance **gratuite** et **rémunérée** dans le cadre du contrat d'apprentissage. Aucun frais de formation

COÛT DU MATÉRIEL

Matériel Prépa	**890 € environ**	Matériel nécessaire pour les soins visage, la manucurie, la beauté des pieds, les épilations, le maquillage, la teinture des cils et des sourcils ainsi que le linge et la tenue professionnelle.
Option 2 Prothésie ongulaire	**350€**	Matériel nécessaire à la réalisation de techniques de prothésie ongulaire

L'intégralité du matériel pour la prépa BTS est remis le jour de la rentrée. Il est indispensable à la formation et au moment des épreuves nationales du CAP esthétique.
Les produits utilisés durant la formation sont tous issus de grandes marques professionnelles (Thalgo, Perron Rigot, Nyx Professional Make Up, Mavala, Peggy Sage…)
Tous les produits cosmétiques utilisés en soin du visage et en épilation sont fournis par le centre de formation.

Que faire après la Prépa BTS ?

Après l'obtention du diplôme du CAP esthétique, les possibilités sont nombreuses

Poursuivez en BP ou BTS Esthétique

Exercez en tant que salarié(e)

Complétez votre parcours avec des techniques spécifiques

Pourquoi choisir l'École THALGO ?

DES LOCAUX AGRÉABLES ET FONCTIONNELS

Soin Visage

Soin du Corps

Salle Balnéo

Salle de théorie

POURQUOI NOUS FAIRE CONFIANCE ?

Formation des professionnels de l'esthétique depuis 1989

Qualiopi processus certifié
RÉPUBLIQUE FRANÇAISE
La certification qualité a été délivrée au titre de la catégorie d'action suivante: Actions de formation et CFA aux métiers de l'Esthétique Cosmétique Parfumerie

Certification Qualité

95%
Taux moyen de réussite depuis 2017

150
élèves formés chaque année

Des formateurs et des enseignants diplômés et expérimentés

Une offre de formation complète pour une meilleure insertion professionnelle

CE QU'ILS PENSENT DE NOUS

Ecole Thalgo - Ecole d'Esthétique
4,9 ★★★★★ 80 avis Google
École d'esthétique à Saint-Maur-des-Fossés

Google

Ecole Thalgo · Avis
16 Rue d'Alsace-Lorraine, 94100 Saint Maur des Fossés
★★★★★ Évaluation : 5/5 · 5 avis Facebook

facebook

TÉMOIGNAGES DES ANCIENNES ÉLÈVES

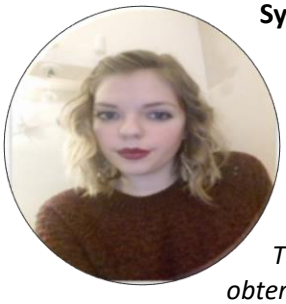

Sylvana RUTKOWSKI - Animatrice Formatrice

« J'ai passé un Bac littéraire puis une première année de licence en Anglais. J'ai ensuite souhaité me réorienter vers la classe de Prépa BTS à l'école THALGO pendant laquelle j'ai obtenu mon CAP Esthétique. Après 2 ans de formation, j'ai également obtenu le BTS MECP option Formation-Marques. Le BTS m'a permis d'accéder à une licence professionnelle VCPCP (Vente et commercialisation de produits dans le secteur Cosmétique – Parfumerie). […] J'occupe actuellement le poste d'animatrice- formatrice pour Toofruit, marque dermatologique et bio pour les enfants de 3 à 12 ans. J'espérais trouver une école qui me donne toutes les clés pour réussir aussi bien en cours que dans la vie professionnelle et je pense avoir trouvé toutes ces qualités à l'école THALGO. »

Charlotte NASCA - Chef de produits PERRON RIGOT

« Passionnée par les cosmétiques et intéressée par les métiers de la beauté, j'ai décidé d'arrêter mes études d'art pour me diriger vers un BTS esthétique –cosmétique […] Grâce à l'ECOLE THALGO j'ai pu intégrer le service formation de THALGO en contrat de professionnalisation pour passer mon BTS. Les professeurs sont passionnés et nous transmettent cette passion pour nous préparer au mieux aux examens. Cette première expérience professionnelle enrichissante m'a permis d'évoluer au sein du groupe THALGO. Depuis 5 ans, je travaille pour la marque PERRON RIGOT sur le développement des produits, les études de marchés, la création de concept de produits, l'élaboration des briefs pour les différents prestataires et services (formules, packagings, pubs…) »

Conditions générales de vente

ANNULATION – RÉSILIATION PAR LE REPONDANT FINANCIER

Le répondant financier, signataire du présent contrat de scolarité peut demander, par courrier recommandé ou par un courrier remis en main propre au responsable de l'établissement, l'annulation ou la résiliation de l'inscription.

Article 1 - Annulation avant la rentrée:

1.1 Dans les 8 jours qui suivent la signature du contrat de scolarité:
L'**intégralité des sommes versées sera remboursée.**

1.2 Jusqu'à 15 jours avant la rentrée des classes : **200 € de frais de dossier restent acquis à l'établissement.**

1.3 Dans les 15 jours qui précèdent la rentrée : **800 € représentant les frais d'inscription feront lieu de dédit et ne seront en aucun cas remboursés.**

1.4 **Pour les stagiaires étranger(e)s**, dont l'inscription est liée à l'obtention d'un visa, aucun remboursement ne sera effectué en cas d'annulation.
Sans courrier recommandé accompagné de l'original du certificat d'inscription et d'un justificatif du refus de visa, l'intégralité de la formation sera exigée.

Article 2 - Résiliation après la rentrée :

2.1 En cas de rupture volontaire du fait de l'élève ou de son représentant légal, le montant total de la scolarité sera exigible immédiatement et intégralement à titre de dommages et intérêts.

2.2 En cas de maladie entraînant l'incapacité permanente de poursuivre la scolarité, de déménagement, de raisons professionnelles ou familiales graves, le répondant financier peut demander la résiliation par courrier recommandé accompagné d'un justificatif. **Un montant de 800€ représentant les frais d'inscription fera lieu de dédit et ne sera en aucun cas remboursé.** Les sommes dues seront calculées au *prorata temporis* **à la date de réception du courrier** et majorées de 10% pour frais d'annulation.

ANNULATION – RÉSILIATION PAR L'ÉTABLISSEMENT

Article 3 - Annulation :

3.1 Lorsque l'effectif minimum n'est pas atteint, l'établissement peut annuler l'inscription. Dans ce cas, l'intégralité des sommes perçues sera remboursée.

3.2 Conformément aux articles 1152 et 1153 du code civil, dans le cas où l'établissement ne serait pas ou plus en mesure de fournir sa prestation en cours d'année, la résiliation de l'inscription serait prononcée et les sommes perçues correspondant aux prestations non données seraient remboursées.

Article 4 - Résiliation :

Le contrat de scolarité pourra être résilié et la totalité de la formation sera exigible immédiatement et intégralement à titre de dommages et intérêts en cas de vol, de détérioration volontaire du matériel et des locaux, d'insolence, de grossièretés, de non-respect à l'égard des personnes dans l'enceinte de l'école (élèves, professeurs, personnel, modèles), d'absentéisme, de retards répétés, d'absences aux contrôles, et d'une manière générale de toutes attitudes qui nuiraient au bon déroulement des cours.

ASSURANCE

Les élèves sont assuré(e)s uniquement pour les accidents du travail dans l'établissement.

CAS DE DIFFÉREND

Si une contestation ou un différend n'a pas pu être réglé à l'amiable, le tribunal de Créteil sera seul compétent pour régler le litige.

Informations pratiques

HORAIRES ET JOURS D'OUVERTURE

Du lundi au vendredi	De 9h à 13h et de 14h à 18h

ADRESSE

16, rue d'Alsace Lorraine
94100 SAINT MAUR DES FOSSÉS
RER A – Station SAINT MAUR – CRETEIL

TRANSPORTS

Bus

107 111 112
306 317 Tvm

Trains

RER A

CONTACT

Tél. 01 48 89 71 71
Email : contact@ecolethalgo.com

NOUS SUIVRE

Site internet : www.ecolethalgo.com

EcoleThalgoParis

Ecolethalgo